



Valorisation Patrimoine Immobilier

## 4 pièces à louer proche des Organisations Internationales



De bude 2  
1202 Genève  
Réf. : Debude24pièces

## 4 PIÈCES À LOUER PROCHE DES ORGANISATIONS INTERNATIONALES

CHF 4'200.- / mois + ch.

CH-1202 Genève, De bude 2

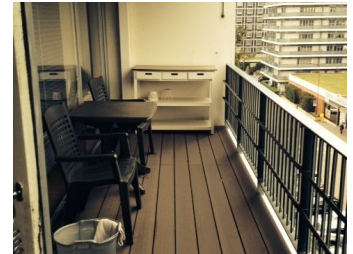

### Descriptif

Situé dans le quartier résidentiel proche des organisations internationales, cet appartement d'environ 115m<sup>2</sup> dispose :

- 1 grand séjour
- Une vaste entrée
- 1 cuisine agencée et équipée
- 1 WC visiteurs avec lave-linge & sèche-linge
- 1 chambre à coucher avec salle de bains et WC
- 1 chambre avec salle de douche + WC,
- 1 balcon

Une cave à bien plaire, 1 parking extérieur dans la résidence fermée et un box au sous-sol complète ce bien

Loyer : CHF 4'800.-- charges comprises

Disponible dès le 01.12.2022

### Contact visite

Madame Céline PUPPIN  
E-mail : celine.puppin@vpi-sa.ch  
Tél. : +41 58 590 30 30

### Caractéristiques

Référence : Debude24pièces

Type : Appartement

Nombre de pièce(s) : 4

Nombre de chambre(s) : 2

Nombre de sanitaires : 2

Situé au : 2ème étage

Charges : Acompte (CHF 300.-/ mois)

Disponibilité : Immédiatement

Nombre de place(s) de parc int. : 1

CHF 190.- non inclus/-e(s)

Nombre de place(s) de parc ext. : 1

CHF 120.- non inclus/-e(s)

### Caractéristiques

Référence	Debude24pièces	Situé au	2ème étage
Nombre de pièce(s)	4	Nombre de chambre(s)	2
Nombre de sanitaires	2	Disponibilité	Immédiatement
Charges	Acompte (CHF 300.-/mois)	Nombre de place(s) de parc int.	1 CHF 190.- non inclus/-e(s)
Nombre de place(s) de parc ext.	1 CHF 120.- non inclus/-e(s)		

### Distances

Commerces	91 m	Transports publics	190 m
Ecole primaire	260 m		

### Commodités

#### Environnement

- . Parc
- . Verdoyant
- . Commerces
- . Restaurant(s)
- . Arrêt de bus
- . Arrêt de tram
- . Médecin

#### Extérieur

- . Jardin
- . Verdure
- . Parking public
- . Parking
- . Garage

#### Intérieur

- . Ascenseur
- . Garage
- . WC visiteurs

#### Equipement

- . Cuisine équipée
- . Plaques vitrocéramiques
- . Four
- . Réfrigérateur
- . Lave-vaisselle
- . Lave-linge
- . Sèche-linge
- . Baignoire
- . Douche
- . Fibre optique
- . Interphone
- . Concierge

#### Sol

- . Carrelage
- . Parquet

Photos

