

Splendide appartement neuf de 2 pièces mezzanine



Route de Jussy 296A
1254 Jussy
Référence : Rte de Jussy - 2 pièces mezzanine

SPLENDIDE APPARTEMENT NEUF DE 2 PIÈCES MEZZANINE

CHF 1'950.- / mois + ch.

CH-1254 Jussy, Route de Jussy 296A

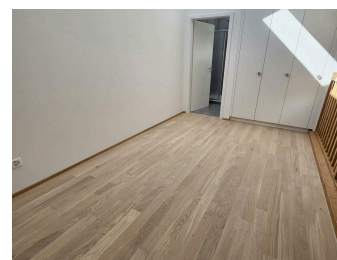
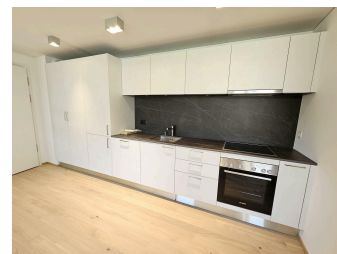

Descriptif

Cet appartement est un véritable bijou niché au cœur du village de Jussy offrant une vue imprenable sur les montagnes.

situé au 2ème étage d'une petite copropriété neuve avec ascenseur et en pignon.

Il se compose comme suit:

- Entrée avec dressing donnant sur une superbe cuisine ouverte sur le séjour/salle à manger, entièrement équipée avec goût et disposant d'une machine à laver et sécher le linge.
- spacieux et lumineux séjour/salle à manger
- une salle de bains avec WC
- chambre à coucher dans la mezzanine
- salle de douche avec wc à l'étage pour un plus grand confort

Une cave est laissée à titre gratuit et à bien plaisir, ainsi qu'une place de parking en sous-sol avec prise électrique à CHF 150.-/mois en sus du loyer, complètent le tout.

L'ensemble de l'appartement dispose du chauffage au sol, de la fibre optique et de fenêtres en triple vitrage. Ce bien d'exception comprend des panneaux photovoltaïques pour une empreinte écologique réduite.

La mezzanine est équipée d'armoires encastrées et de velux avec stores automatiques.

Ne manquez pas cette occasion unique de vivre dans un environnement paisible, entouré de champs verdoyants et de la nature à perte de vue.

Contact visite

Madame Céline PUPPIN
E-mail : celine.puppin@groupevpi.ch
Tél. : +41 58 590 30 30

Caractéristiques

Référence : Rte de Jussy - 2 pièces mezzanine

Type : Appartement

Nombre de pièce(s) : 2

Nombre de chambre(s) : 1

Nombre de sanitaires : 2

Situé au : 2ème étage

Année de construction : 2024

Charges : Acompte (CHF 200.-/mois)

Disponibilité : A convenir

Nombre de place(s) de parc int. : 1

CHF 160.- non inclus/-e(s)

Caractéristiques

Référence	Rte de Jussy - 2 pièces mezzanine	Situé au	2ème étage
Nombre de pièce(s)	2	Nombre de chambre(s)	1
Nombre de sanitaires	2	Année de construction	2024
Installation chauffage	Sol	Disponibilité	A convenir
Charges	Acompte (CHF 200.-/mois)	Nombre de place(s) de parc int.	1 CHF 160.- non inclus/-e(s)

Distances

Transports publics	190 m	Ecole primaire	210 m
--------------------	-------	----------------	-------

Commodités

Environnement

- Verdoyant
- Arrêt de bus

Extérieur

- Parking

Intérieur

- Ascenseur
- Parking souterrain
- Salle de bain privative
- Cave
- Lumineux

Equipement

- Cuisine équipée
- Plaques à induction
- Four
- Réfrigérateur
- Congélateur
- Lave-vaisselle
- Lave-linge
- Fibre optique

Sol

- Carrelage
- Parquet

Etat

- Neuf

Standard de construction

- THPE (Très haute performance énergétique)

Photos







